Конкурс рисунков «С днём рождения, Кузбасс!»

Итоги детского творческого конкурса

Декабрь 2012

Носков Егор «**Город 1943 года**» МБОУ «ООШ №36»

Руководитель: Найденко М.И. **1 место**

Токарева Анастасия «**Привокзальная площадь**» 13 лет

МБОУ «ООШ №8» Руководитель: Ларионова И.Ю. **3 место**

Доскаль Юлия

«Шахтер – это звучит гордо»

МБОУ «СОШ №3 им. Г. Панфилова»

Руководитель: Малеванова Е.В.

1 место

Алексеева Оксана «**Дыхание лета**» МАОУ «ООШ №32»

Руководитель: Егорова О.Ю. **3 место**

Шевякова Мария «**Трудный уголек**» 14 лет

МБОУ «ООШ №36» Руководитель: Найденко М.И. **2 место**

Аксютенко Мария «**Счастливая семья**» 14 лет

МБОУ «ООШ №8» Руководитель: Ларионова И.Ю. **2 место**

Кулькова Алена, Швецова Дарья, Крючкова Наталья

«**Березовая роща**» Аппликация из ниток МБОУ ДОД «ДДТ»

Руководитель: Капустина М. Ю. **2 место**

Шпилевская Виктория «**Снегири**» Бумагопластика

МБОУ ДОД «ДДТ» Руководитель: Войцеховская Н.М. **2 место**

Карпенко Анастасия
«**Ветка сирени**»
Оригами

МБОУ ДОД «ДДТ»

Руководитель:
Мартыненко О.Н.

1 место

Майер Татьяна «**Белочка**» Бумагопластика МБОУ ДОД «ДДТ»

Руководитель: Войцеховская Н.М. **2 место**

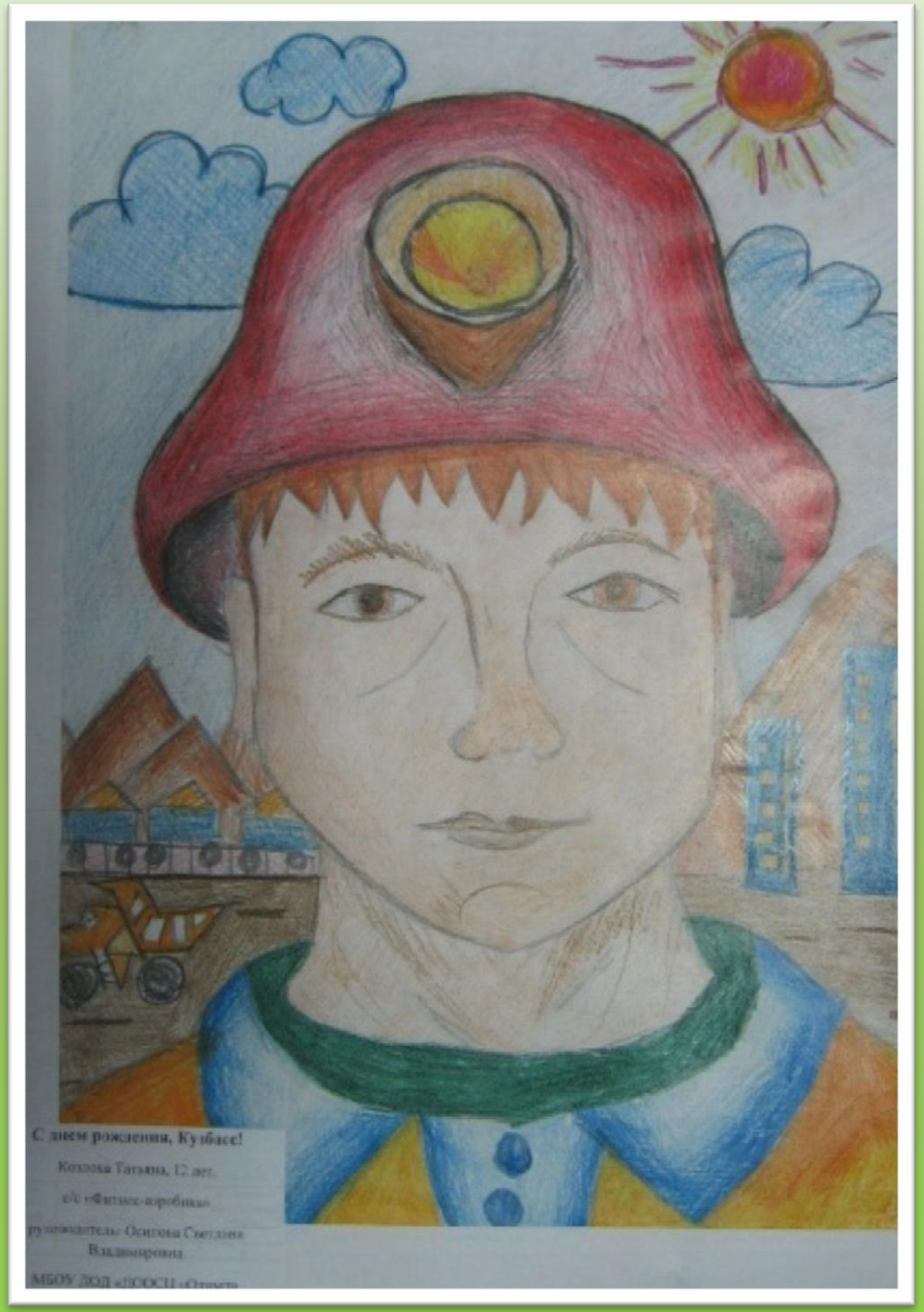

С днём рождения, Кузбасс!

Козлова Татьяна

12 лет 9 кл

МОУ ДОД ДСОСЦ «Олимп»

Рук. Осипова С.В.

2 место

Щеколдина Татьяна,
Ищенко Юлия,
Портнова Алена
«**Прогулка в нижнем парке**»

бисероплетение

МБОУ ДОД «ДДТ»

Руководитель:
Медведева Н.В.

3 место

Кирилернко Марина,
Барнашова Вера,
Стерехова Татьяна
«**Символ семейного счастья**»

Гобелен

МБОУ ДОД «ДДТ»

Руководитель:
Иванова Г.В.

3 место

Борзова Мария

«**Нам не страшны сибирские морозы. Горка в Нижнем парке**» 12 лет

МБОУ «ООШ №8» Руководитель: Ларионова И.Ю.

Герб

Анжеро-Судженска

Миназова Люция

15 лет 9 кл

МБОУ «ООШ №8»

Рук. Ларионова И.Ю.

«Золотой Китат»

«Есть кому передать дело»

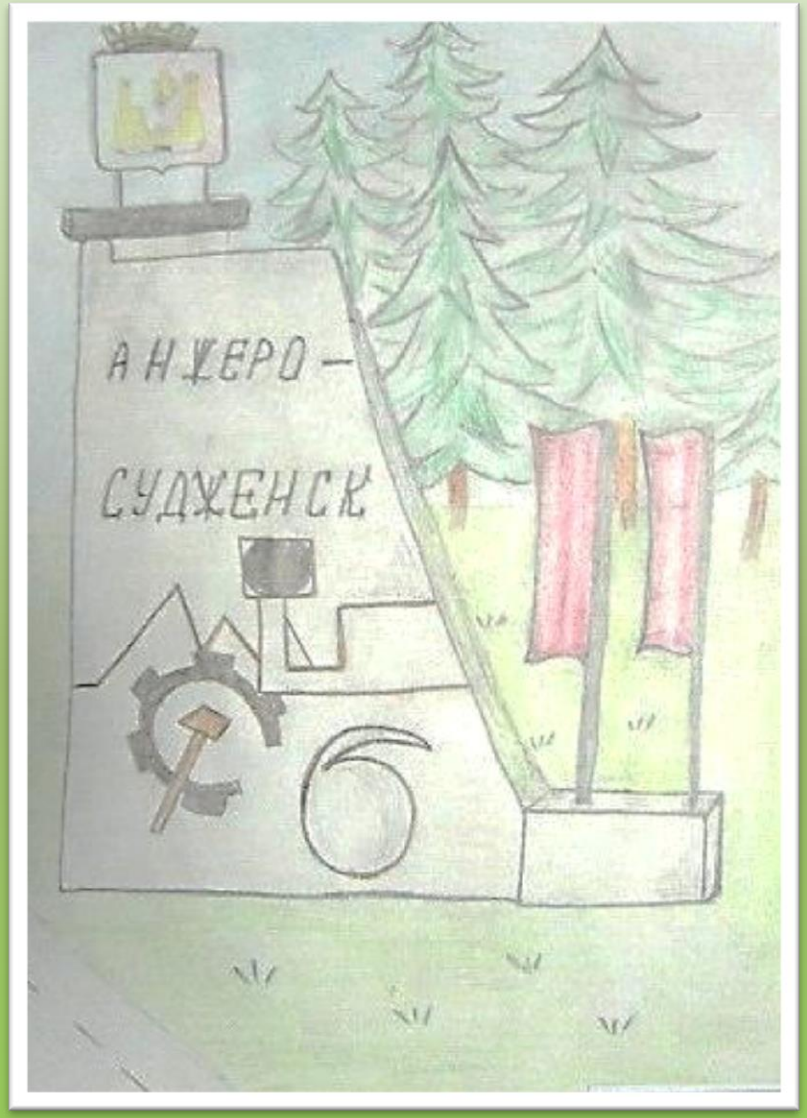

Исмсаилова Лиана

«Въезд в Анжеро-Судженск»

13 лет

МБОУ «ООШ №8»

Руководитель:

Ларионова И.Ю.

«Святое место»

«Моя будущая школа»

Мурсалимова Алия «Богатство Кузбасса» 15 лет

МБОУ «ООШ №8» Руководитель: Ларионова И.Ю.

«Вид из моего окна»

«Хозяин»

«Улица, там, где я живу»

«На отдыхе в санатории «Анжерском»

Фуркайло Я 7 лет

«Береза белая»

Маркова Светлана «**Леса Кузбасса**» аппликация 9 лет

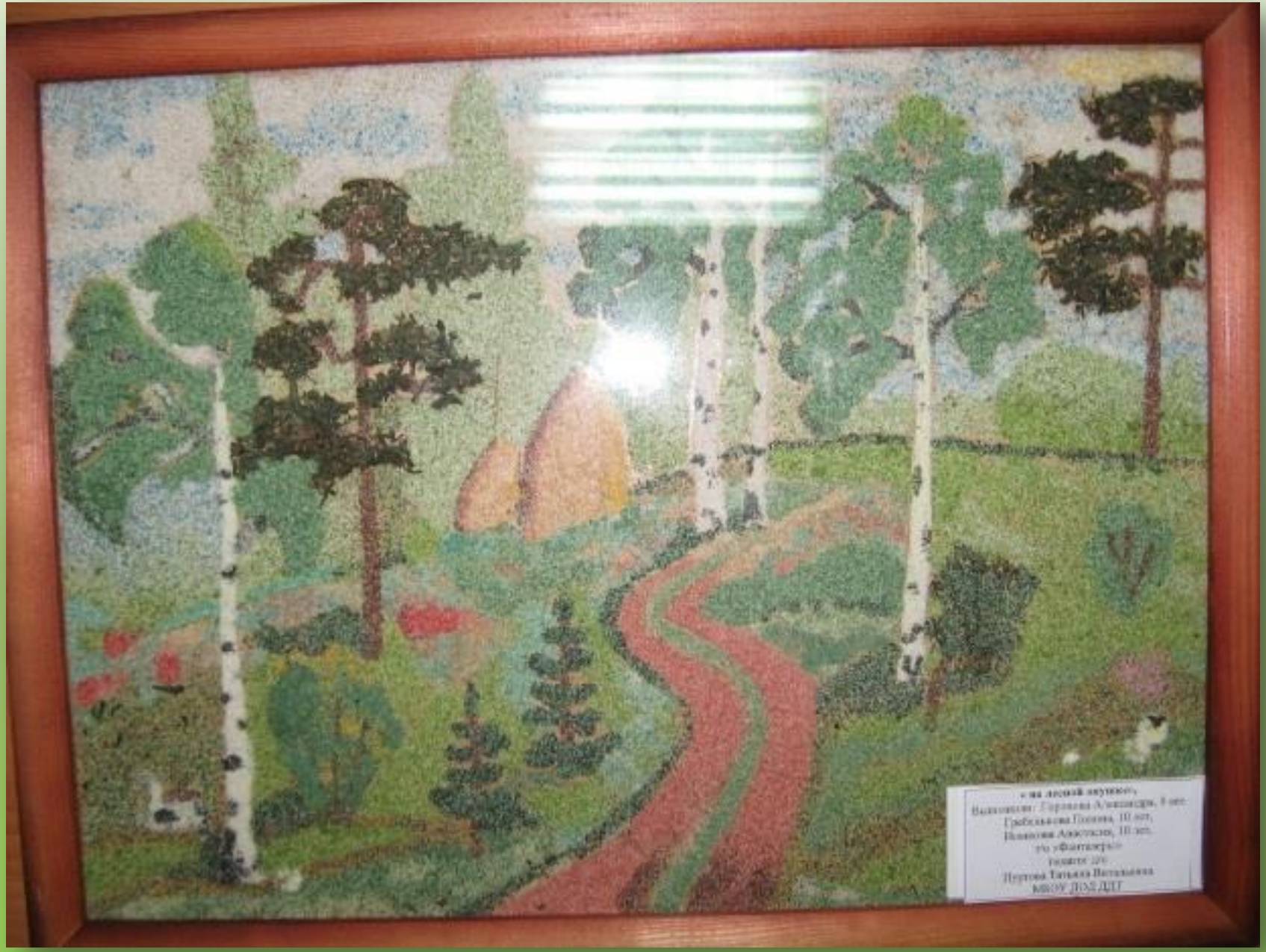

«На лесной опушке»

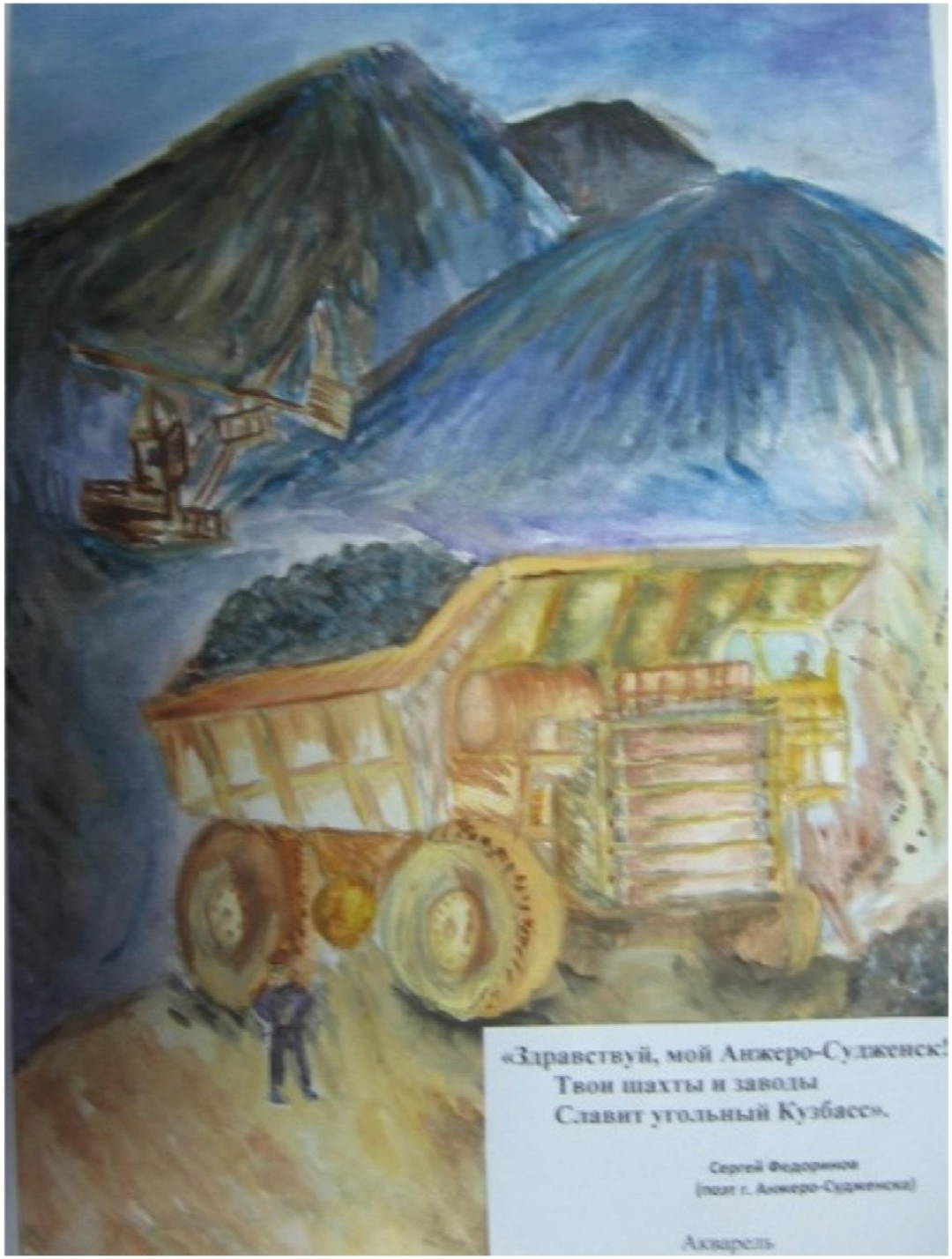

Здравствуй, мой Анжеро-Судженск

Федоринов Сергей

поэт А-Сдженска